Wir bedanken uns für die 20-jährige Zusammenarbeit.

JANSON & STADTFELD
Steuerberatungsgesellschaft mbH

Hansjakobstraße 156
79117 Freiburg
Tel. 0761/61133-0
Fax 0761/61133-22
eMail: janson-stadtfeld@t-online.de

WIR GRATULIEREN
DEM TEAM DER FIRMA SIWA BÜRO-TECHNIK VERTRIEBS- UND SERVICE GMBH ZUM 20-JÄHRIGEN JUBILÄUM

Volksbank Freiburg
Schwarzwald Breisgau Kaiserstuhl

29 Jahre O.W. PINK IMMOBILIEN 1979 - 2008

O.W. PINK WOHNRAUMVERMITTLUNG & HAUSVERWALTUNG
Ossi W. Pink ● Staatl. gepr. Betriebswirt

Wir gratulieren der Fa. SIWA für 20 Jahre Zusammenarbeit.

Münchhofstr. 16, 79106 Freiburg
☎ 0761.34171, Fax 0761.35028
E-Mail: pink-ow@versanet.de, www.drive.to/pink

ivd

Sparkasse!
Gut für unsere Regio!

Wir gratulieren zum 20-jährigen Jubiläum.

AUTOHAUS SCHRÖDER
Gewerbegebiet Hochdorf · Hanferstraße 25 · Telefon 07 61/13 54 54
www.autohaus-schroeder.de

Hettich
SEIT 1949

EILTRANSPORTE
AUTOVERMIETUNG
GmbH
Umzüge
Klavier-Flügeltransporte

79115 Freiburg
Tel: 0761/44.14.14
Fax: 0761/44.17.33
E-Mail: firma.hettich@t-online.de
www.hettich-freiburg.de

HERZLICHEN GLÜCKWUNSCH ZUM 20. JUBILÄUM.

KYOCERA

20 Jahre SIWA
Feiern Sie mit uns!
Solution Days
27.–31.10.2008
9–17 Uhr
Viele Angebote.
Großes Gewinnspiel.

SIWA BÜROTECHNIK
20 JAHRE SIWA OFFICE-LÖSUNGEN MIT SYSTEM

SIWA Bürotechnik
Vertriebs GmbH
Bebelstr. 7
79108 Freiburg

Telefon 07 61/13 36 51
Telefax 07 61/13 36 53
E-Mail info@siwa.de
www.siwa.de

Inzwischen ist alles digital

Siwa Bürotechnik in der Bebelstraße 7 im Industriegebiet Hochdorf feiert seinen 20. Geburtstag

Siwa Bürotechnik wird 20 Jahre alt. Die Firma mit Sitz in der Bebelstraße 7 im Industriegebiet Hochdorf wurde am 27. Oktober 1988 gegründet – damals war man noch in der Schwarzwaldstraße ansässig. 1992 folgte der erste Teil des Umzugs in eigene Räumlichkeiten in Hochdorf. 1994 kam nach dem Bereich Service der Bereich Vertrieb nach Hochdorf.

Günter Winterhalter und Thomas Kersting (von links) sind die Siwa-Geschäftsführer FOTOS: PFEFFERLE

Die Firma Siwa Bürotechnik gibt es seit 20 Jahren. In dieser Zeit hat sich in der Bürotechnik vieles grundlegend geändert. Vor allem der Umstieg von analog auf digital beschäftigte die Branche. Günter Winterhalter, Geschäftsführer für Vertrieb und Service, bezeichnet diesen Umstieg als mittlerweile abgeschlossen. Von Winterhalters Ehefrau Silvia sind die Buchstaben abgeleitet, aus denen sich Siwa ergibt. Silvia Winterhalter ist Gesellschafterin und verantwortlich für die Buchhaltung.

Siwa hat zwölf Mitarbeiter, viele von ihnen sind seit vielen Jahren in der Firma beschäftigt. Urgestein ist Peter Peschel. Der Servicetechniker ist seit den Gründungstagen mit an Bord. Wichtig genommen wird bei Siwa der Bereich Ausbildung. Angeboten werden die Ausbildungen zum Büro-Informations-Elektroniker und zur Bürokauffrau. Die Azubis haben die Möglichkeit, nach der Ausbildung im Betrieb weiter zu arbeiten. Ein Beispiel ist Carmen Kromer, die 2005 ihre Ausbildung abschloss und inzwischen eine große Verantwortung in der Verwaltung übernommen hat.

Partner von Günter Winterhalter ist Thomas Kersting, der als Geschäftsführer für den Bereich Service verantwortlich ist. Kersting ist gelernter Informationstechnikermeister und lebt in Holzhausen. Kersting ist - wie auch Winterhalter - Ausbilder und er ist in der Elektro-Innung Freiburg als Vorstandsmitglied tätig. Der Betrieb ist zertifiziert und ein so genannter Fünf-Sterne-Partner der Herstellerfirma Kyocera. Laufend werden Schulungen unternommen. Das Einzugsgebiet umfasst einen Umkreis von etwa 100 Kilometer rund um Freiburg. Die Kunden sitzen beispielsweise bis hinauf in den Hochschwarzwald und einzelne auch im Elsass. Neu zum Jubiläum wird die Internetpräsenz erneuert. Wer neugierig ist, kann sich unter www.siwa.de umschauen. Dort gibt es einen Überblick über Drucker- und Kopiersysteme sowie Telekommunikation. **Martin Pfefferle**

Siwa, Bebelstraße 7, Telefon: 07 61/13 36 51, www.siwa.de.

Ausstellung von Bürogeräten

In den Räumlichkeiten in der Bebelstraße 7 im Industriegebiet Hochdorf ist bei Siwa eine große Auswahl von Bürogeräten zu besichtigen. Vor allem zahlreiche Drucker und Kopierer gibt es dort zu sehen.

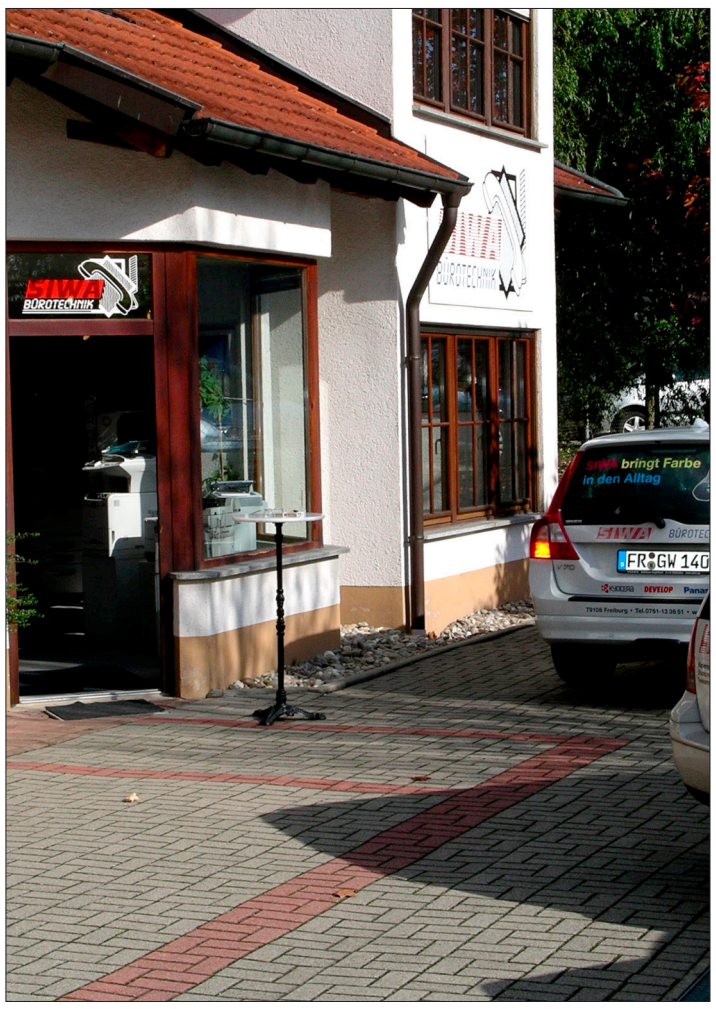

Service mit Reparatur

Siwa hat ein leistungsfähiges Serviceteam

Für Unternehmen und Firmen mit mehreren Niederlassungen ist der Zugriff auf ein flächendeckendes Servicenetz Voraussetzung bei der Evaluation ihres Dienstleisters. Siwa ist mit einem leistungsfähigen Serviceteam immer in der Nähe. Schnell und zuverlässig. Als autorisierter Servicepartner marktführender Hersteller wie Kyocera, Oki, Panasonic, und Develop ist Siwa für Reparaturen, auch unter Herstellergarantie die erste Adresse. Die erstklassig ausgebildeten Service-Mitarbeiter sind in der Lage, die verschiedensten Reparaturen direkt beim Kunden oder aber in der Servicezentrale durchzuführen. Die langjährige Erfahrung ermöglicht es Siwa zudem, auch ältere Modelle fachmännisch instand zu setzen und nötige Wartungsarbeiten daran auszuführen.

Fachliche Kompetenz von Siwa

Unternehmen, Behörden und Institute sind immer mehr auf die Bereiche Informations- und Kommunikationsdienste angewiesen. Die Qualität der IT-Dienstleistung spielt eine entscheidende Rolle. Siwas fachliche Kompetenz wie auch die Konzentration auf das Kerngeschäft bringen Sie schnell und professionell ans Ziel. Siwa ist ausschließlich im Document Output-Management tätig und in den vier folgenden Bereichen spezialisiert: Beratung (Consulting), Verkauf Hardware (Paper Output) und Verbrauchsmaterial, Service- und Wartungsarbeiten und Reparaturen, auch unter Hersteller-Garantie. Durch die integrierten Scanner in den Geräten hat sich Siwa auf Archivierung spezialisiert.

DEVELOP
Dynamic balance
www.develop.de

Das Develop Team gratuliert der Firma Siwa Bürotechnik herzlichst zum

20-jährigen Firmenjubiläum.

Für die Zukunft wünschen wir Ihnen weiterhin viel Erfolg. Wir sind stolz, in Ihnen einen Partner gefunden haben, der mit großem Einsatz die Marke Develop so professionell vermarktet!

Wir freuen uns über die gute Zusammenarbeit und wünschen weiterhin alles Gute!

Develop GmbH, Hessenstraße 1, 30855 Langenhagen, www.develop.de

print copy scan fax

Mehr erreichen als die Kunden erwarten

Bei Siwa pflegt man eine Kunden- und mitarbeiterorientierte Ethik. Dadurch entsteht ein starkes Engagement, zusammen mit unseren Kunden Ideen und Zielvorgaben zu entwickeln . „Nur wenn wir mehr erreichen, als unsere Kunden von uns erwarten, sind auch wir zufrieden“, betont Günter Winterhalter.